

Planta Baixa Climatização  
Escala 1:50

DETALHE DE INSTALAÇÃO CONDICIONADOR DE AR SPLIT

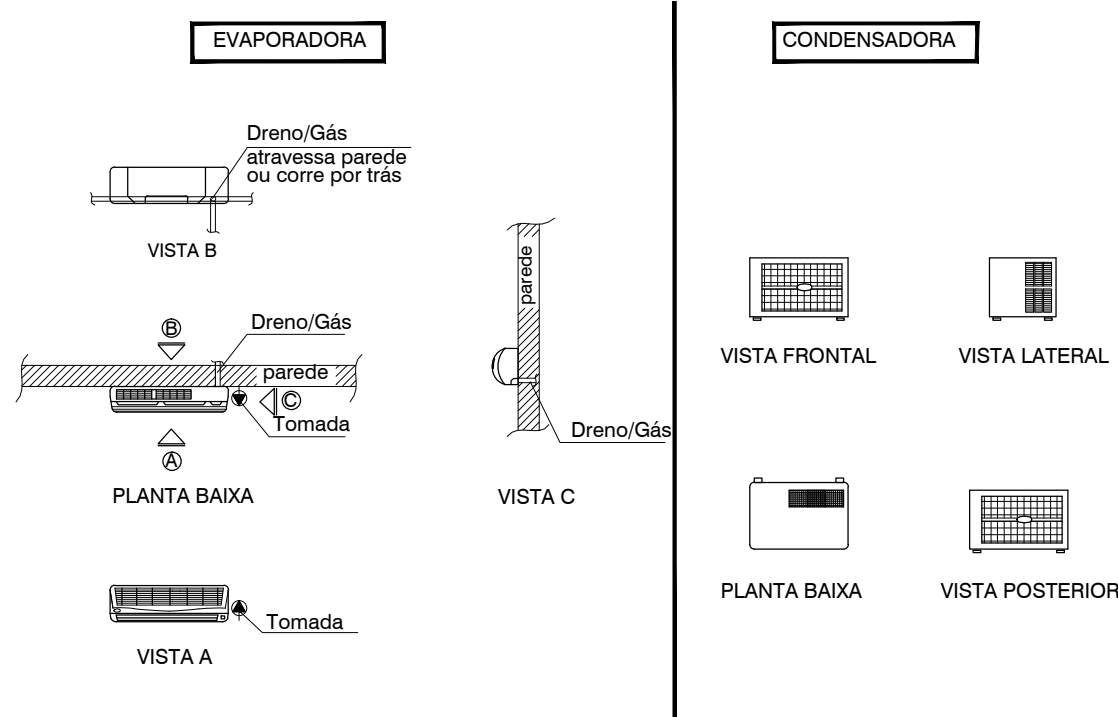

EXPLANAÇÃO

CONVENÇÃO

Condensadora

Evaporadora

Tornada alta

Dreno: PVC água

INSTRUÇÕES

RESUMO DESCRITIVO

ITEM	COD	LOCALIZAÇÃO	CAPACIDADE	QUANTIDADE
01	E1C01	Sala de Aula	48.000 BTUs	01 un condensadora e 01 unidade evaporadora
02	E2C02	Sala de Aula	48.000 BTUs	01 un condensadora e 01 unidade evaporadora
03	E3C03	Sala de Aula	48.000 BTUs	01 un condensadora e 01 unidade evaporadora
04	E4C04	Sala de Aula	48.000 BTUs	01 un condensadora e 01 unidade evaporadora
05	E5C05	Sala de Aula	48.000 BTUs	01 un condensadora e 01 unidade evaporadora
06	E6C06	Sala de Aula	48.000 BTUs	01 un condensadora e 01 unidade evaporadora
07	E7C07	Sala de Aula	48.000 BTUs	01 un condensadora e 01 unidade evaporadora

REVISÃO:

03

REVISÃO:

02

REVISÃO:

01

EMIÇÃO INICIAL:

21/05/2013

PRIMEIRA ENTREGA PARA A CONTRATANTE

PREFEITURA MUNICIPAL DE JOINVILLE

END.: Av. Hermon August Lepper, nº10, Centro

TEL.: (47)3431-3233 - Joinville - Santa Catarina

CNPJ: 83.169.623/0001-10

SOLAR ENGENHARIA E CONSULTORIA LTDA.

CNPJ: 13.411.864/0001-48

TEL.: (31)3558-2814 - BH/MG

aven@solarengenharia.eng.br

E.M. ORESTES GUIMARÃES

PREFEITURA MUNICIPAL DE JOINVILLE

CNPJ: 83.169.623/0001-10

CONTRATANTE

Márcos Ubaldino Pereira

13067/0

RESPONSÁVEL TÉCNICO

ENDEREÇO:

RUA BOEHMERWALD, 1.830 - ITINGA - JOINVILLE-SC

ARQUIVO:

001-009-2013-EXE-CL-01

DETALHES:

PLANTA BAIXA DE CLIMATIZAÇÃO;

DETALHES.

PROJETO:

CLIMATIZAÇÃO

DESENHISTA:

CARLOS AUGUSTO LANGE

DATA:

SET/2013

FOLHA:

01

01

ÁREA DO TERRENO:

5.456,00 m²

ÁREA CONSTRUÍDA:

ÁREA PERMEÁVEL: